

Cómo llegar

TRANSPORTE PÚBLICO

Desde la ESTACIÓN DE TRENE salen varios autobuses hacia Prato della Valle (**N. 3, N. 8, N. 12, N. 18**). Bajar en Prato della Valle o en via Cavazzana. Desde la ESTACIÓN DE AUTOBUSES se puede coger el autobús **N. 24** (hacia Mandriola).

Si se prefiere tomar un TAXI, indicar al taxista que tome Via Sanmicheli desde via D'Acquapendente.

DESDE LA AUTOPISTA

- DESDE VENEZIA: A4 Venezia-Milano, salida PADOVA EST. Seguir en dirección al CENTRO hasta llegar al cruce de Piazzale Stanga. Tomar Via Ariosto a la izquierda y seguir en dirección a San Antonio. Pasar por Via Gattamelata y Via Manzoni hasta llegar a la Rotonda de Via D'Acquapendente. Recorrer toda la rotonda y tomar la via D'Acquapendente. Girar a la derecha por via Sanmicheli. La casa (Nº 76) se encuentra a unos 100 m. a mano izquierda.

No hay ninguna señal exterior al edificio que indique el B&B.

- DESDE MILANO: A4 Milano-Venezia, salida PADOVA OVEST. Tomar el túnel hacia Padova y seguir, durante 6 km, en sentido A13 Bologna. Tomar la salida San Antonio - Prato della Valle. Continuar en dirección al centro (San Antonio). Pasar por via Sorio, via Castelfidardo, via Cernaia, via Paoli, via Cavalletto hasta llegar a Prato della Valle. Enfrente de la Basilica de Santa Giustina girar a la derecha por via 58º Fanteria y tomar luego via Sanmicheli. Si por casualidad la calle está cerrada, girar a la derecha por via D'Acquapendente y seguir recto hasta la rotonda para, después, regresar por el mismo camino. Luego seguir como está indicado arriba.

- DESDE BOLOGNA: A13 Bologna-Padova, salida PADOVA SUD. Seguir todo recto hasta la salida CENTRO - SAN ANTONIO. Seguir en dirección a San Antonio pasando por Via Costa, via G. Bruno y via D'Acquapendente. Una vez se llegue a la rotonda, seguir como está indicado más arriba.

Bed & Breakfast Il Bastione

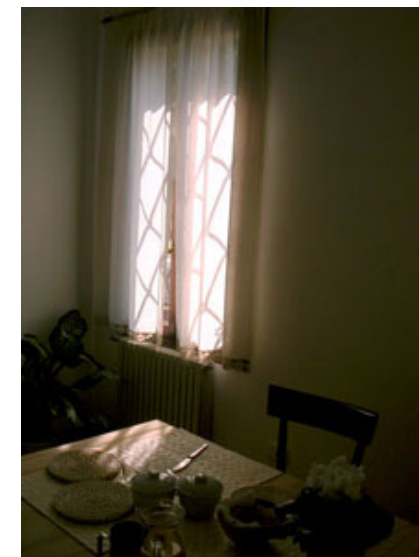

Bed & Breakfast Il Bastione

de M. Chiara Frigo
via Sanmicheli 76
35123 - PADOVA (PD)

Tel. +39 049 8766723
Cel. +39 349 7310178

Email: chiara.frigo@ilbastione.com
Página Web: <http://www.ilbastione.com>

Realización de Giulia Ciappa
<http://www.grober.it/cv>
email: doinel@aruba.it

Il Bastione

La casa

El B&B "Il Bastione" es un edificio de principios del siglo XX que, pese a haber sido reestructurado internamente, todavía conserva muchas de sus características originales.

Está situado en el interior de la muralla del siglo XVI, al lado del Prato della Valle.

Tras un breve paseo se llega a la Basílica de San Antonio y al Orto Botanico.

Entre las antiguas calles del casco urbano se encuentran las numerosas plazas del centro, la antigua sede de la Universidad e incluso algunas facultades universitarias.

La casa está estructurada de tal manera que, quien lo desee, puede disfrutar de una completa libertad de movimiento sin necesidad de acceder a los espacios privados. Por otro lado, la propietaria de la casa está dispuesta a ofrecer ayuda a los huéspedes en todo lo que sea necesario.



Las habitaciones

De las habitaciones reservadas a los huéspedes, una se encuentra en el primer piso y dos en el segundo piso, con vistas a la antigua muralla del S. XVI y al

pequeño jardín del monasterio de la Basílica di Santa Giustina.

No hay ascensor, pero la escalera de madera que accede al segundo piso es amplia y cómoda.



Son tres habitaciones dobles con posibilidad de introducir una tercera cama. Las habitaciones del segundo piso están dotadas, cada una, de un baño privado al que se accede directamente; la habitación del primer piso dispone de un baño externo que es de uso exclusivo para los clientes alojados en dicha habitación.

Los servicios

El mobiliario es sencillo y, al mismo tiempo, acogedor. Suelos de madera, techo con vigas a la vista. Atmósfera cálida y acogedora. No hay televisión.

El desayuno se sirve en la pequeña sala de la planta baja.



No disponemos de parking propio, pero a 50 m. del B & B hay un parking público y gratuito con capacidad para una docena de plazas.

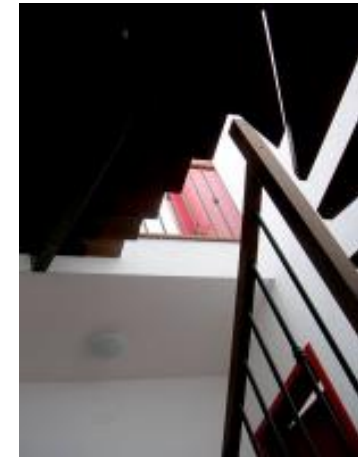

PRECIOS

LOS PRECIOS INCLUYEN EL ALOJAMIENTO EN HABITACIÓN DOBLE CON BAÑO PRIVADO Y EL DESAYUNO.

PRECIOS POR HABITACIÓN

MIN = 30 € MAX = 70 €

EXISTE LA POSIBILIDAD DE INTRODUCIR UNA TERCERA CAMA EN CADA HABITACIÓN.